



LAZIOSANITÀ
AGENZIA DI SANITÀ PUBBLICA



REGIONE
LAZIO



ghidul roșu pentru prevenire

Prevenirea tumorilor feminine

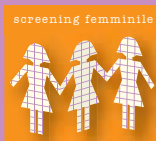

Prevenirea tumorilor de col uterin



Orice femeie cu vârsta între **25 și 64 de ani** are dreptul la un test Papanicolau la fiecare trei ani.

Testul screening pentru prevenirea tumorii de col uterin îl reprezintă testul Papanicolau, prelevarea ușoară și de obicei, fără miros, a unui eșantion de celule din colul uterin, realizat în câteva minute de un obstetrician pregătit corespunzător.

Materialul prelevat este întins pe o lemelă și analizat, în mod succesiv, la microscop (investigație citologică).

Toate materialele sunt de unică folosință.

Uneori devine necesară repetarea prelevării din motive tehnice (materiale insuficiente, urme de sânge) sau datorită existenței unei inflamații cervico-vaginale, condiții care împiedică citirea eșantionului.

Testul Papanicolau servește în mod exclusiv la identificarea modificărilor celulelor din colul uterin și nu la alte boli ginecologice.

Trebuie să țineți minte că:

- testul nu se poate face în timpul menstruațiilor ci după trei zile
- este necesar să evitați folosirea ovulelor, cremelor sau spălaturilor vaginale cu trei zile înainte
- este necesar să vă abțineți de la raporturi sexuale înainte cu 48 de ore
- testul se poate realiza chiar și în timpul sarcinii

diagnoza precoce a cancerului de san

Orice femeie cu vârsta între 50 și 69 de ani are dreptul la o mamografie la fiecare doi ani.

Testul de screening pentru diagnosticare precoce a tumorii mamare este mamografia, radiografia sânelor realizată în două proiecții pentru fiecare sân.

Aceasta reprezintă cercetarea cea mai eficientă pentru identificarea precoce a tumorilor mamare pentru că reușește să pună în evidență chiar și leziunile cele mai mici și care nu deranjează. În acest mod, crește posibilitatea de supraviețuire și de tratamente eficiente și mai puțin agresive pentru femeie. Investigația este realizată de tehnicieni radiologi specialiști. Unele femei, în timpul efectuării testului, suferă o neplăcere medie pentru câteva clipe. Riscurile ipotetice cauzate de expunerea la raze X sunt neînsemnate și foarte inferioare comparativ cu avantajele prevenirii.

Este important să dați întotdeauna atenție, eventualelor modificări ale sânelor și, să realizați în mod sistematic autopalparea sânelor și a axilelor. În caz de modificări ale sânelor, se recomandă contactarea coordonării Screening sau a propriului medic.

derularea Screening-ului

de cancer de col uterin
și mamar

Este important să realizați controalele programate, propuse cu periodicitatea corectă. Numai în acest fel, prevenirea va fi eficientă.

Cine are dreptul?

Screening-ul este un program de sănătate publică, **gratuit**, adresat femeilor, cu vârste cuprinse între **25 și 64 de ani** pentru prevenirea tumorii de col uterin și, cu vârste cuprinse între **50 și 69 de ani** pentru diagnosticare precoce a tumorii la sân.

Cum să participați

O femeie poate primi o invitație de la propria ASL de rezidență, poate să se adreseze unui cabinet de consultanță sau, poate apela numărul verde al screening-ului ASL de referință, pentru stabilirea unei programări.

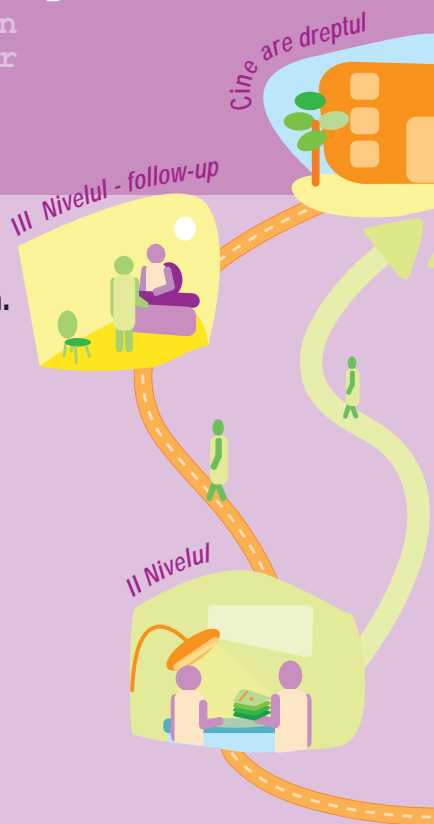

chiar și tu ai dreptul de a pa

cancerul poate să fie
un ucigaș tăcut
prevenirea, arma
ta de apărare

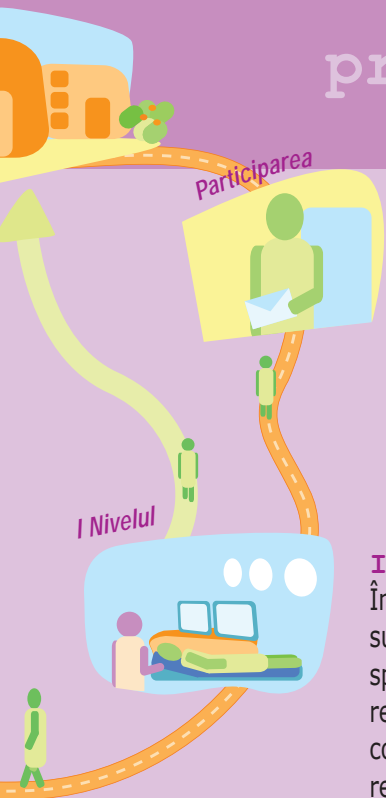

il test

În această etapă va fi supusă examinării de control: testul Papanicolau și mamografia. În eventualitatea, apariției necesității de repetare a testului sau de realizare a investigației veți fi contactată telefonic.

Investigarea diagnosticului

În cazul în care examinarea de control a evidențiat o suspiciune, vi se va cere să vă prezentați la un centru specializat (Centrul de Screening de nivel II) pentru realizarea investigațiilor. Personalul centrului vă va contacta personal pentru a vă comunica programarea și, respectiv, rezultatul cercetărilor.

Derularea tratamentului

În cazul în care, din cele suspectate rezultă patologia, centrul de screening de nivel II vă va garanta asistență în derularea tratamentului unde veți fi asistată în mod corespunzător; alternativ, sunteți liberă să vă alegeți un centru de încredere.

Participa la Programele de Screening

Prevenirea este posibilă



- Investigațiile sunt gratuite și nu necesită formularul de prescripție (rețeta)
- este util să aduceți cu dumneavoastră, în ziua investigației, rapoartele testului realizat anterior
- în afară de testul Papanicolau și mamografia, sunt asigurate gratuit toate investigațiile de diagnosticare eventuale și tratamentele terapeutice
- este posibilă solicitarea unei asistențe psihologice în timpul derulării diagnostice- terapeutice
- este posibilă solicitarea unui certificat de absență de la lucru
- începând mai întâi cu controalele și intensificând numărul de investigații aceasta nu garantează o protecție mai bună

Realizând mamografia la fiecare doi ani, femeile între 50 și 69 de ani pot să reducă cu 35% riscul de deces datorită cancerului de sân.

Efectuând un test Papanicolau la fiecare trei ani vă permite să reduceți posibilitatea de a avea cancer de col uterin cu 88% și de a reduce astfel la zero, riscul de deces din cauza acestei boli.

Informații de contact:



Primaria Roma

AGENTIA ASL ROMA A **Programul de screening al** **cancerului de col uterin și** **mamar**

- numar verde: 800.334.900
- luni-vineri: 8.00-17.00

AGENTIA ASL ROMA B **Programul de screening al** **cancerului de col uterin și** **mamar**

- numar verde: 800.543.900
- luni-vineri: 8.00-17.30

AGENTIA ASL ROMA C **Programul de screening al** **cancerului de col uterin și** **mamar**

- numar verde: 800.405.051
- luni-vineri: 8.00-18.00

AGENTIA ASL ROMA E **Programul de screening al** **cancerului de col uterin și** **mamar**

- numar verde: 800.536.693
- luni-vineri: 8.00-17.45
- sâmbata: 8.00-12.45

Primaria Roma și Primaria Fiumicino

AGENTIA ASL ROMA D **Programul de screening al** **cancerului de col uterin și** **mamar**

- numar verde: 800.634.634
- luni-vineri: 8.30-18.00

Primaria Roma

AGENTIA ASL ROMA F **Programul de screening al** **cancerului de col uterin și** **mamar**

- numar verde 800.539.762
- luni-vineri: 09.00-13.00

AGENTIA ASL ROMA G **Programul de screening al** **cancerului mamar**

- numar verde: 800.084.986
luni, miercuri, vineri: 9.00-13.00
marti, joi: 14.00-17.00

Programul de screening **al cancerului de col uterin** - numar verde: 800.043.355 - luni, miercuri, vineri: 9.00-13.00 - marti, joi: 14.00-17.00

AGENTIA ASL ROMA H **Programul screening al** **cancerului mamar**

- numar verde: 800.430.264
- luni - vineri: 14.00-18.30

Programul de screening al **cancerului de col uterin** - numar verde 800.160.622 - luni - vineri: 14.00-18.30

Primaria Viterbo

Programul de screening al **cancerului de col uterin și** **mamar**

- numar verde: 800.840.359
- luni-vineri: 9.00-13.00
- luni și joi: 15.00-17.00

Primaria Rieti

Programul de screening al **cancerului de col uterin și** **mamar**

- numar verde: 800.646.999
- luni-vineri: 11.00-13.00

Primaria Latina

Programul de screening al **cancerului de col uterin și** **mamar**

- numar verde: 800.065.560
- luni-vineri: 9.00-13.00

Primaria Frosinone

Programul de screening al **cancerului de col uterin și** **mamar**

- numar verde: 800.003.422
- luni-vineri: 9.00-13.00



www.asplazio.it
www.osservatorionazionale screening.it